Frankana®

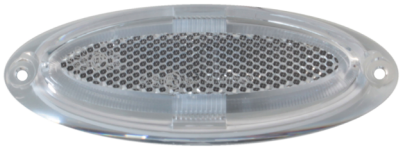

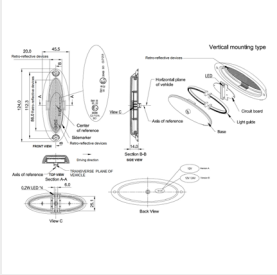

Art-Nr. 140/211
Hersteller-Nr. 025FPL001

Markierungsleuchte oval

Dimatec® S.p.A. Best for Caravanning

Informationen

Maße (B x H x T)	124 x 46 x 14 mm
Packmaß	11,4 x 8,8 x 3,3 cm
Gewicht	35 g
Katalogseite	561

Die Leuchten von Dimatec sind sehr elegant im Design und sparsam im Verbrauch und werden aktuell bei vielen Fahrzeugherstellern in den Neufahrzeugen verbaut. Ideal, um eine Lampe zu ergänzen oder auszutauschen.

LED-Markierungsleuchten mit integriertem Rückstrahler.

Spezifikationen

Ausrichtung	Aufbau
Farbe	weiß
Nennleistung	1 W
Nennspannung	12 V
Typ	025 FPL001
Variante	Frontmarkierungsleuchte